

INFORME DE GESTIÓN CONTRATO A HONORARIOS

NOMBRE	: Erwin Galvez Alfaro
RUT	: Censurado ley 19628
PERIODO QUE INFORMA: Octubre	
N° DE BOLETA	: 44 MONTO BRUTO : 834542
PROGRAMA participativos	: planificación, gestión y seguimiento de proyectos de inversión social
ITEM	: 215.21.04.004.001 CENTRO DE COSTO: 04.05.54.01
CARGO	: Ayudante topógrafo SECPLA
FUNCIONES: Levantamientos topográficos de los proyectos en formulación, definiendo las características geométricas de calles, veredas, soleras accesos vehiculares y determinando el posicionamiento exacto de todas singularidades que conforman el mobiliario urbano.	

Actividades del mes

N°	Descripción	Medio verificador
1	<p>Levantamiento topográfico Lircay</p> <p>Se realizo levantamiento topográfico de calle Lircay entre las torres y jardín. Se debió medir en su totalidad el terreno, determinando ubicación de objetos tale como accesos, arboles, soleras, postaciones, segregadores, grifos, cámaras y cualquier otro elemento dentro del tramo en estudio. también determinar niveles de piso y pendientes de calles</p>	<p>planimetría</p>
2	<p>Perfiles asesoría urbana</p> <p>Realizar levantamiento para crear perfiles de calles, determinando distancias entre líneas oficiales, soleras y ejes de calzadas. Se midieron los siguientes puntos</p> <ul style="list-style-type: none"> -dominica #64 -av. Recoleta #3093 -Urmeneta #329 -maría del pilar #3237 	<p>planimetría</p>

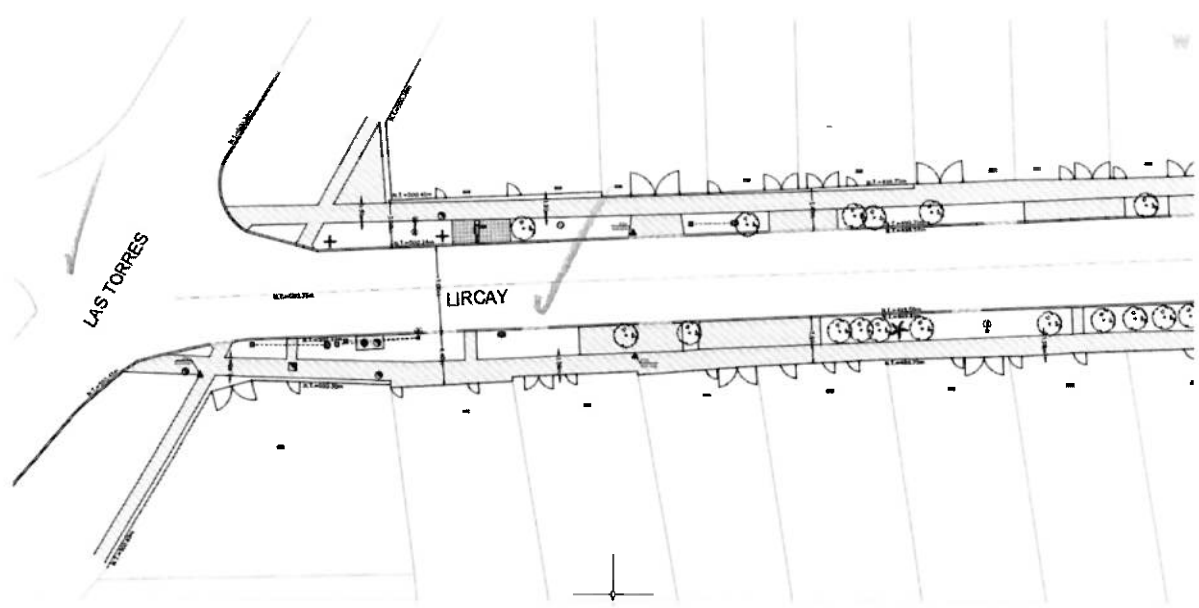



**ORTIZ DE ROZAS
URMENETA**



**MARIA DEL
PILAR**

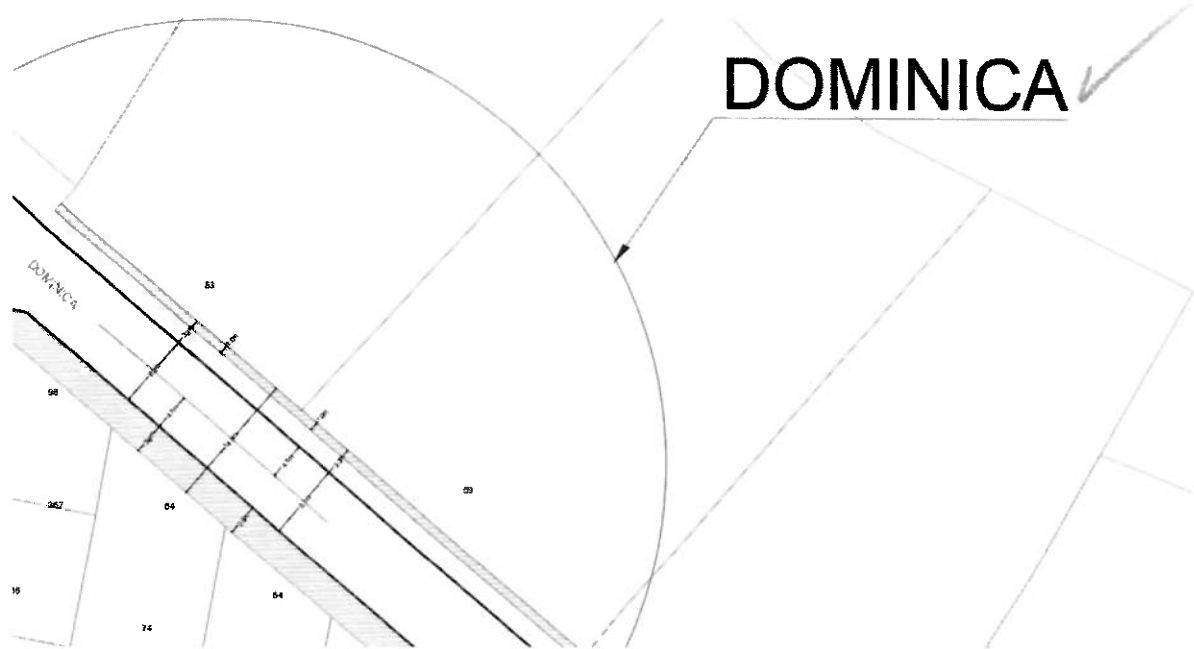

3	<p>Juan Barros Moreira</p> <p>Ejecutar levantamiento topográfico en la calle Juan Barros Moreira, para determinar pendiente de calles. Además, se mide y determina objetos y cierres perimetrales.</p>	planimetría
4	<p>Levantamiento calle Urmeneta</p> <p>Realizar levantamiento en calle Urmeneta entre Manuel Rodríguez y José Miguel Carrera para determinar estado de calzada y veredas. Se debe medir con detalle el tramo, determinando ubicación de accesos, paraderos, soleras líneas oficiales, postaciones y cualquier otro objeto que sea necesario determinar su ubicación</p>	planimetría
5	<p>Levantamiento av. El Salto</p> <p>Ejecutar levantamiento topográfico en calle El Salto entre Nicolás de Garnica y Patria Vieja, para determinar estado de esta. Se mide veredas y todos los elementos que conforman esta, se toman niveles de piso, ubicación de soleras.</p>	planimetría



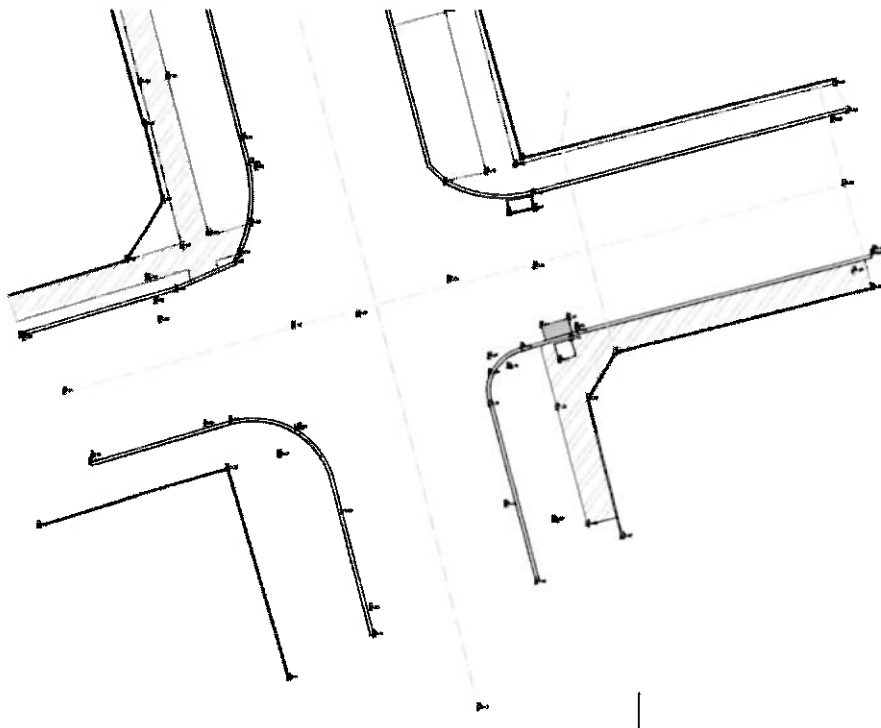
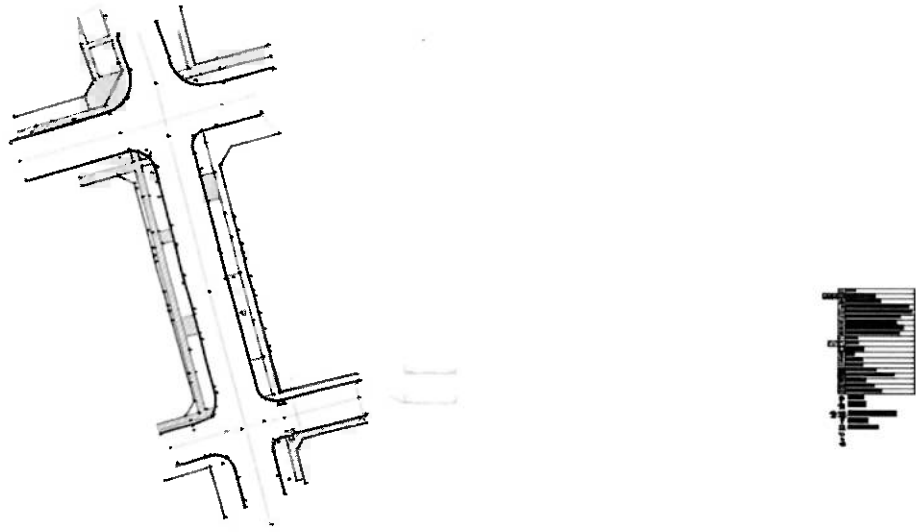

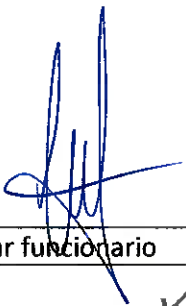
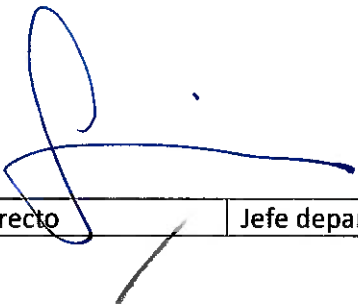

		
Firmar funcionario	Firma jefe directo	Jefe departamento

	
	Firma Director